

**UCHWAŁA NR .....  
RADY GMINY SIERAKOWICE**

z dnia 19 marca 2024 r.

**w sprawie zaliczenia wybranych dróg do kategorii dróg gminnych**

Na podstawie art. 18 ust. 2 pkt 15 ustawy z dnia 8 marca 1990 r. o samorządzie gminnym (t.j. Dz. U. z 2023 r., poz. 40 ze zm.) oraz art. 7 ust. 2 ustawy z dnia 21 marca 1985 r. o drogach publicznych (t.j. Dz. U. z 2023 r., poz. 645 ze zm.), po uzyskaniu opinii Zarządu Powiatu w Kartuzach

**Rada Gminy Sierakowice uchwala, co następuje:**

**§ 1.** Zalicza się do kategorii dróg gminnych drogi o znaczeniu lokalnym nie zaliczone do innej kategorii, stanowiące uzupełnienie sieci dróg służących miejscowym potrzebom zgodnie z wykazem stanowiącym załącznik nr 1 do niniejszej uchwały.

**§ 2.** Ustala się przebieg dróg gminnych, określonych w § 1 na załącznikach graficznych do niniejszej uchwały.

**§ 3.** Wykonanie uchwały powierza się Wójtowi Gminy Sierakowice.

**§ 4.** Uchwała podlega ogłoszeniu w Dzienniku Urzędowym Województwa Pomorskiego i wchodzi w życie po upływie 14 dni od dnia ogłoszenia.

**WYKAZ DRÓG GMINY SIERAKOWICE ZALICZONYCH DO KATEGORII DRÓG  
GMINNYCH WRAZ Z PRZEBIEGIEM I LOKALIZACJĄ**

LP.	Nr działki	Lokalizacja drogi	Obręb	Przebieg	długość
1	dz. o nr 77/30, 217/4, 218/4	Sierakowice ul. Popiełuszki ul. Widokowa (zał. graf. nr 1)	Sierakowice	przedmiotowa droga rozpoczyna się włączeniem w ul. Sportową stanowiącą drogę gminną 152129G obejmującą ul. Popiełuszki i ul. Widokową w miejscowości Sierakowice.	630,00 m
2	dz. o nr 227/30	Sierakowice ul. Słupska (zał. graf. nr 2)	Sierakowice	przedmiotowa droga zlokalizowana jest pomiędzy ulica Kubusia Puchatka stanowiącą drogę gminną nr 152090G oraz ul. Słupską będącą drogą wojewódzką nr 211	240,00 m
3	dz. o nr 171/6, 170/2	Sierakowice (zał. graf. nr 3)	Sierakowice	przedmiotowa droga rozpoczyna się włączeniem w ul. Lęborską będącą drogą wojewódzką nr 214 i biegnie na zachód do oczyszczalni ścieków.	405,00 m
4	dz. o nr 487/18, 487/17	Sierakowice ul. Sikorskiego (zał. graf. nr 4)	Sierakowice	przedmiotowa droga rozpoczyna się włączeniem w ul. Wojska Polskiego stanowiącą drogę gminną 152093G i biegnie na zachód.	210,00 m
5	dz. o nr 168/2	Sierakowice ul. Jeziorna (zał. graf. nr 5)	Sierakowice	przedmiotowa droga jest przedłużeniem ul. Jeziornej w Sierakowicach stanowiącą drogę gminną 152084G i biegnie na wschód do drogi powiatowej 1911G.	1.500,00 m
6	dz. o nr 363/13, 363/30, 361/6	Sierakowice (zał. graf. nr 6)	Sierakowice	przedmiotowa droga rozpoczyna się włączeniem w ul. Kartuską będącą drogą wojewódzką nr 211 i biegnie na północ.	91,00 m
7	część dz. o nr 520/21	Sierakowice ul. Spacerowa (zał. graf. nr 7)	Sierakowice	przedmiotowa droga będąca częścią ul. Spacerowej łączy ul. Spacerową będącą drogą gminna o nr 152127 z ul. B. Prusa będącą drogą gminna o nr 152116G	75,00 m



LP.	Nr działki	Lokalizacja drogi	Obręb	Przebieg	długość
8	dz. o nr 99/4, 99/9, 99/32, 99/33, 101/6, 101/7	Sierakowice ul. Zalesie (zał. graf. nr 8)	Sierakowice	przedmiotowa droga rozpoczyna się włączeniem w ul. Gryfa Pomorskiego będącą drogą gminną nr 152020G i biegnie na południe.	320,00 m
9	dz. o nr 99/23	Sierakowice ul. Lipowa (zał. graf. nr 8)	Sierakowice	przedmiotowa droga rozpoczyna się włączeniem w ul. Zalesie i biegnie na zachód.	90,00 m
10	dz. o nr 99/22	Sierakowice ul. Klonowa (zał. graf. nr 8)	Sierakowice	przedmiotowa droga rozpoczyna się włączeniem w ul. Zalesie i biegnie na zachód.	150,00 m
11	dz. o nr 99/31	Sierakowice ul. Akacyjowa (zał. graf. nr 8)	Sierakowice	przedmiotowa droga rozpoczyna się włączeniem w ul. Zalesie i biegnie na zachód.	140,00 m
12	dz. o nr 257/7	Dąbrowa Puzdrowska ul. Jagodowa (zał. graf. nr 9)	Puzdrowo	przedmiotowa droga rozpoczyna się włączeniem w ul. Gryfa Pomorskiego będącą drogą gminną nr 152020G i biegnie na północ.	45,00 m
13	dz. o nr 261/7	Dąbrowa Puzdrowska ul. Malinowa (zał. graf. nr 9)	Puzdrowo	przedmiotowa droga rozpoczyna się włączeniem w ul. Gryfa Pomorskiego będącą drogą gminną nr 152020G i biegnie na południe.	105,00 m
14	dz. o nr 257/13	Dąbrowa Puzdrowska ul. Truskawkowa (zał. graf. nr 9)	Puzdrowo	przedmiotowa droga rozpoczyna się włączeniem w ul. Gryfa Pomorskiego będącą drogą gminną nr 152020G i biegnie na północ.	45,00 m
15	dz. o nr 283/63, 283/89,	Sierakowice ul. Zielone Wzgórze (zał. graf. nr 10)	Sierakowce	przedmiotowa droga rozpoczyna się włączeniem w ul. Gryfa Pomorskiego będącą drogą gminną nr 152020G i biegnie na południe oraz łączy się z ul. Marszałka Piłsudskiego będąca drogą gminna nr 1521111G.	380,00 m

LP.	Nr działki	Lokalizacja drogi	Obręb	Przebieg	długość
16	dz. o nr 649/5, 656/9, 656/10, 656/12, 656/13, 656/14, 656/15, 656/17, 901/4, 648/7, 648/11, 649/6, 901/3, 1351/3, 1351/5, 1351/6	Sierakowice ul. Zacisza (zał. graf. nr 11)	Sierakowice	Przedmiotowa droga rozpoczyna się włączeniem w ul. Mirachowską stanowiącą drogę powiatową 1910G i biegnie na południe.	550,00 m
17	dz. o nr 141/14, 141/18	Sierakowice ul. Brunona Drywy (zał. graf. nr 12)	Sierakowice	Przedmiotowa droga rozpoczyna się włączeniem w ul. Kopernika stanowiącą drogę gminną 152088G i biegnie na zachód.	170,00 m
18	dz. o nr 101/9, 107/1, 130/6, 108/1, 101/5, 120/1, 139/6, 139/16, 103/10, 103/11, 104/2, 1441/2	Sierakowice ul. Kopernika (zał. graf. nr 12)	Sierakowice	przedmiotowa droga jest przedłużeniem ul. Mikołaja Kopernika w Sierakowicach stanowiącą drogę gminną 152086G i biegnie na zachód oraz łączy się z ulicą Czapiewskiego będącą drogą gminną 152076G.	1180,00 m
19	dz. o nr 673/2	Sierakowice ul. Brzozowa (zał. graf. nr 13)	Sierakowice	przedmiotowa droga jest przedłużeniem ul. Brzozowej w Sierakowicach stanowiącą drogę gminną 152072G i biegnie na wschód.	950,00 m
20	dz. o nr 676/92	Sierakowice ul. Rodzinna (zał. graf. nr 13)	Sierakowice	przedmiotowa droga rozpoczyna się włączeniem w ul. Brzozową i biegnie na południe.	360,00 m
21	dz. o nr 894/2	Stara Maszyna (zał. graf. nr 14)	Sierakowice	przedmiotowa droga jest przedłużeniem drogi gminnej 152049G i łączy się ul. Źródłą w Sierakowicach stanowiącą drogą gminną 152027G	620,00 m
22	dz. o nr 813/2, 725	Mrozy (zał. graf. nr 15)	Sierakowice	przedmiotowa droga rozpoczyna się włączeniem w drogę powiatową 1914G i biegnie na wschód oraz rozwidla się do przejazdu kolejowego.	1070,00 m

LP.	Nr działki	Lokalizacja drogi	Obręb	Przebieg	długość
23	dz. o nr 839/1, 148, 371, 230/1, 171/9, 160/3, 142/8	Patoki (zał. graf. nr 16)	Sierakowska Huta	przedmiotowa droga rozpoczyna się włączeniem w drogę gminna 152024G prowadzi do miejscowości Patki i rozwidla się na dwie drogi, które łączą się z drogą powiatową 1914G w dwóch miejscach	2500,00 m
24	dz. o nr 11/2, 13/14, 10/20, 10/18, 10/16	Szklana (zał. graf. nr 17)	Szklana	przedmiotowa droga rozpoczyna się włączeniem w drogę powiatowa 1914G i biegnie na północ.	350,00 m
25	dz. o nr 108/2	Pączewo (zał. graf. nr 18)	Pączewo	przedmiotowa droga rozpoczyna się włączeniem w drogę gminną 152032G i biegnie na południe.	680,00 m
26	dz. o nr 50, 71/4	Mojusz (zał. graf. nr 19)	Mojusz	przedmiotowa droga rozpoczyna się włączeniem w drogę powiatowa 1917G i biegnie na wschód.	830,00 m
27	dz. o nr 361/2	Mojusz (zał. graf. nr 20)	Mojusz	przedmiotowa droga rozpoczyna się włączeniem w drogą wojewódzką nr 211 i biegnie na wschód.	250,00 m
28	część. dz. o nr 22	Długi Kierz (zał. graf. nr 21)	Długi Kierz	Przedmiotowa droga jest przedłużeniem drogi gminnej 152025G i biegnie do granicy Gminy Sierakowice	350,00 m
29	dz. o nr 26/9, 28/1, 79/4, 80/1, 80/2, 80/3, 80/4, 80/5, 80/6, 28/1, 252/1, 252/2, 252/7, 252/9, 290/1, 291/1 obr. Leszczyki, 426 obr. Tuchlino	Kamienicka Huta - Nowa Ameryka (zał. graf. nr 22)	Leszczyki Tuchlino	przedmiotowa droga rozpoczyna się włączeniem w drogę powiatowa łączy się z drogą gminną 152027G	1350,00 m
30	część dz. o nr 757, część dz. o nr 518	Tuchlino – Kujaty ul. Długa (zał. graf. nr 23)	Tuchlino	przedmiotowa droga zlokalizowana jest pomiędzy drogą gminną 152043G oraz 152029G	620,00 m
31	dz. o nr 1087, 78/37	Sierakowice (zał. graf. nr 24)	Sierakowice	przedmiotowa droga rozpoczyna się włączeniem w drogę wojewódzką nr 211 i biegnie na południe	350,00 m
32	dz. o nr 210/25, 210/35, 210/37	Puzdrowo (zał. graf. nr 25)	Puzdrowo	przedmiotowa droga zlokalizowana jest pomiędzy drogą wojewódzką nr 211 oraz drogą gminną 152019G	340,00 m

LP.	Nr działki	Lokalizacja drogi	Obręb	Przebieg	długość
33	dz. o nr 182/2, 177, ob. Puzdrowo część dz.388, część dz. 387/3 ob. Łyśniewo	Puzdrowo – Migi (zał. graf. nr 26)	Puzdrowo Łyśniewo	przedmiotowa droga zlokalizowana jest pomiędzy drogą powiatową nr 1911G oraz drogą gminną 152017G	1.000,00 m
34	dz. o nr, 193/1, 194/2, 212/3, 220/4, 222, 221/1, 225/4, 267/7 część działki o nr 191/1, część działki o nr 195/1, część działki o nr 182/4	Poręby – Karczewko (zał. graf. nr 27)	Pałubice	przedmiotowa droga rozpoczyna się włączeniem w drogą wojewódzką nr 214 i biegnie na zachód do ronda.	850,00 m
35	dz. o nr 226/6, 228/2, 227/9, 227/12, 227/15	Migi (zał. graf. nr 27)	Pałubice	przedmiotowa droga rozpoczyna się włączeniem w drogą wojewódzką nr 214 i biegnie na zachód.	800,00 m
36	część dz. o nr 118	Załawkowo – Łyśniewo (zał. graf. nr 28)	Załawkowo Łyśniewo	przedmiotowa droga zlokalizowana jest pomiędzy dwoma odcinkami drogi gminnej 152004G	1.400,00 m
37	część dz. o nr 479	Załawkowo (zał. graf. nr 29)	Załawkowo	przedmiotowa droga zlokalizowana jest pomiędzy drogą gminną nr 152001G oraz drogą gminną 152004G	1.600,00 m
38	dz. o nr 503/2, 508	Załawkowo Na Gwizdówce (zał. graf. nr 29)	Załawkowo	przedmiotowa droga rozpoczyna się włączeniem w drogą wojewódzką nr 214 i biegnie na wschód.	650,00 m
39	dz. o nr 55/2, 40/8, 83/1, 75/5, 75/6, 144/2, 144/3 144/6, 144/8, 144/9, 144/10 144/11	Kamienica Królewska - Kamienicki Młyn (zał. graf. nr 30)	Kamienica Królewska Kamienicki Młyn	przedmiotowa droga rozpoczyna się włączeniem w drogę gminną 152152 i biegnie na wschód.	3.800,00 m
40	dz. o nr 259, 261/3, 260/9, 260/11, 260/13 260/17, 261/2, 260/17, 261/1, 586/8,	Ciechomie ul. Piękna (zał. graf. nr 31)	Kamienica Królewska	przedmiotowa droga zlokalizowana jest pomiędzy drogą gminną nr 152134G oraz drogą gminną 152035G	1.000,00 m



skala 1 : 2000

Załącznik graficzny Nr 1 do uchwały Nr LXIV/ /24 Rady Gminy Sierakowice z 19 marca 2024r.



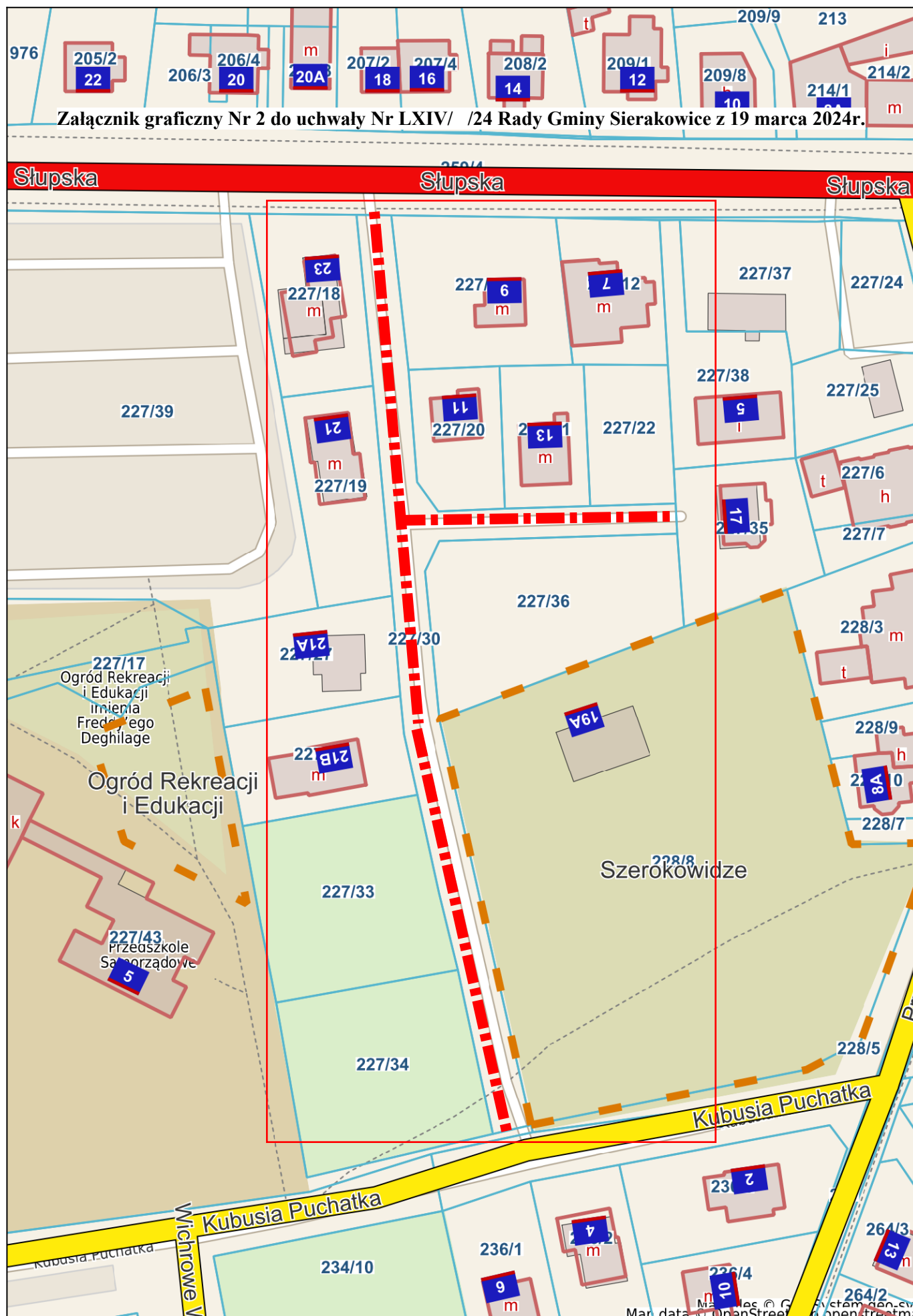
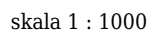



skala 1 : 2000

Załącznik graficzny Nr 3 do uchwały Nr LXIV/ /24 Rady Gminy Sierakowice z 19 marca 2024r.

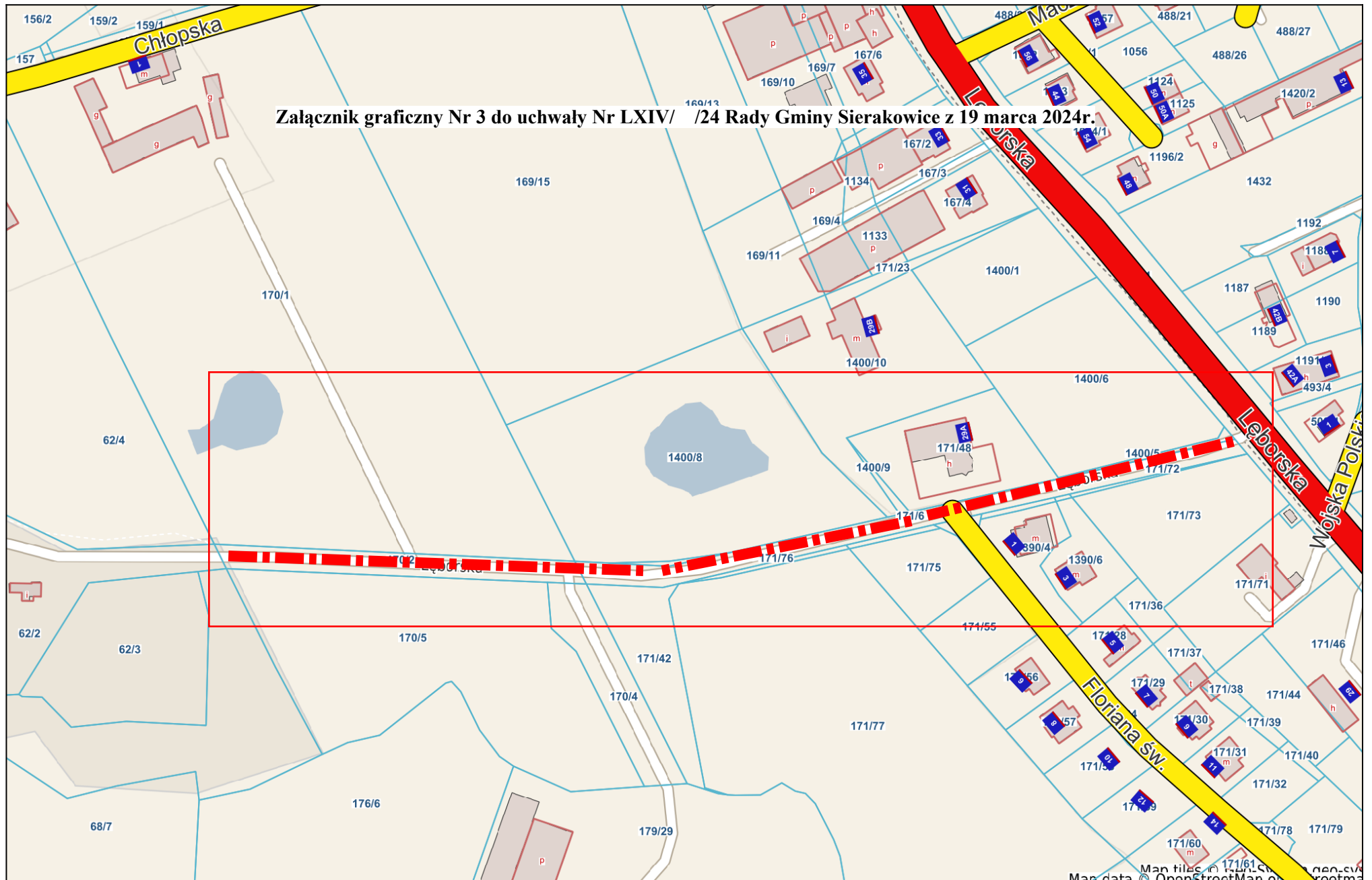





skala 1 : 1000

Załącznik graficzny Nr 4 do uchwały Nr LXIV/ /24 Rady Gminy Sierakowice z 19 marca 2024r.

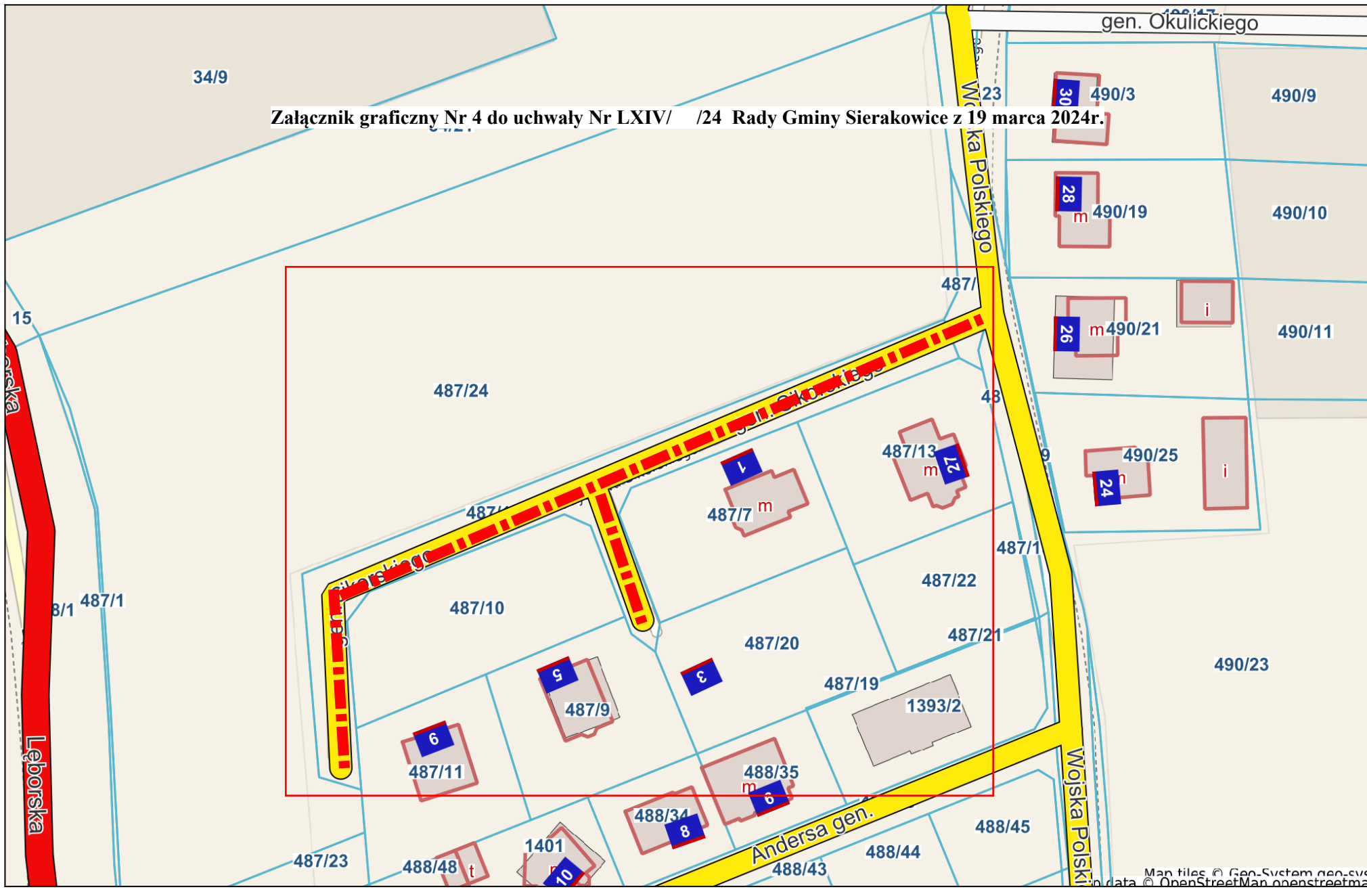





skala 1 : 10000

**Załącznik graficzny Nr 5 do uchwały Nr LXIV/ /24 Rady Gminy Sierakowice z 19 marca 2024r.**

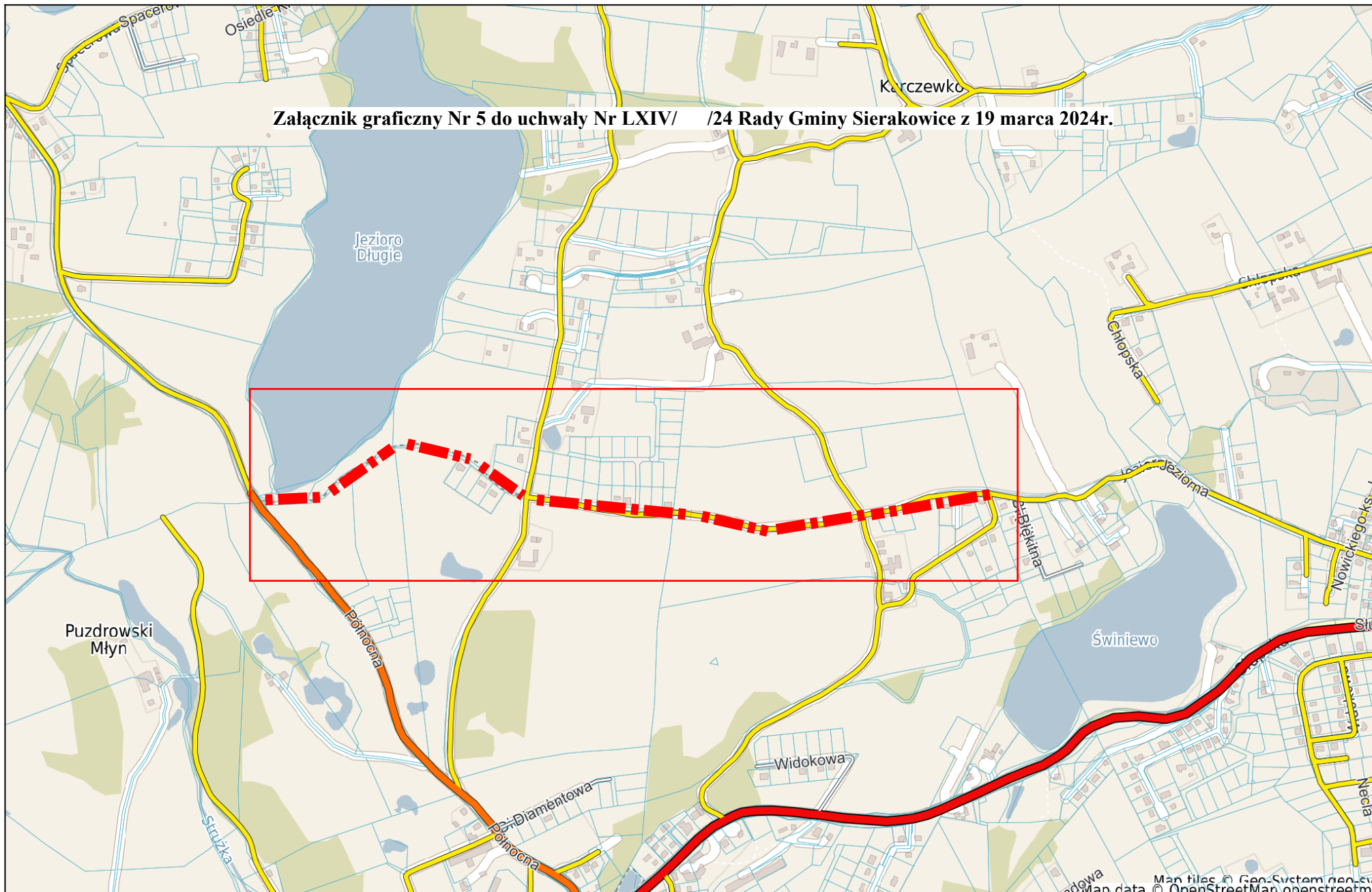

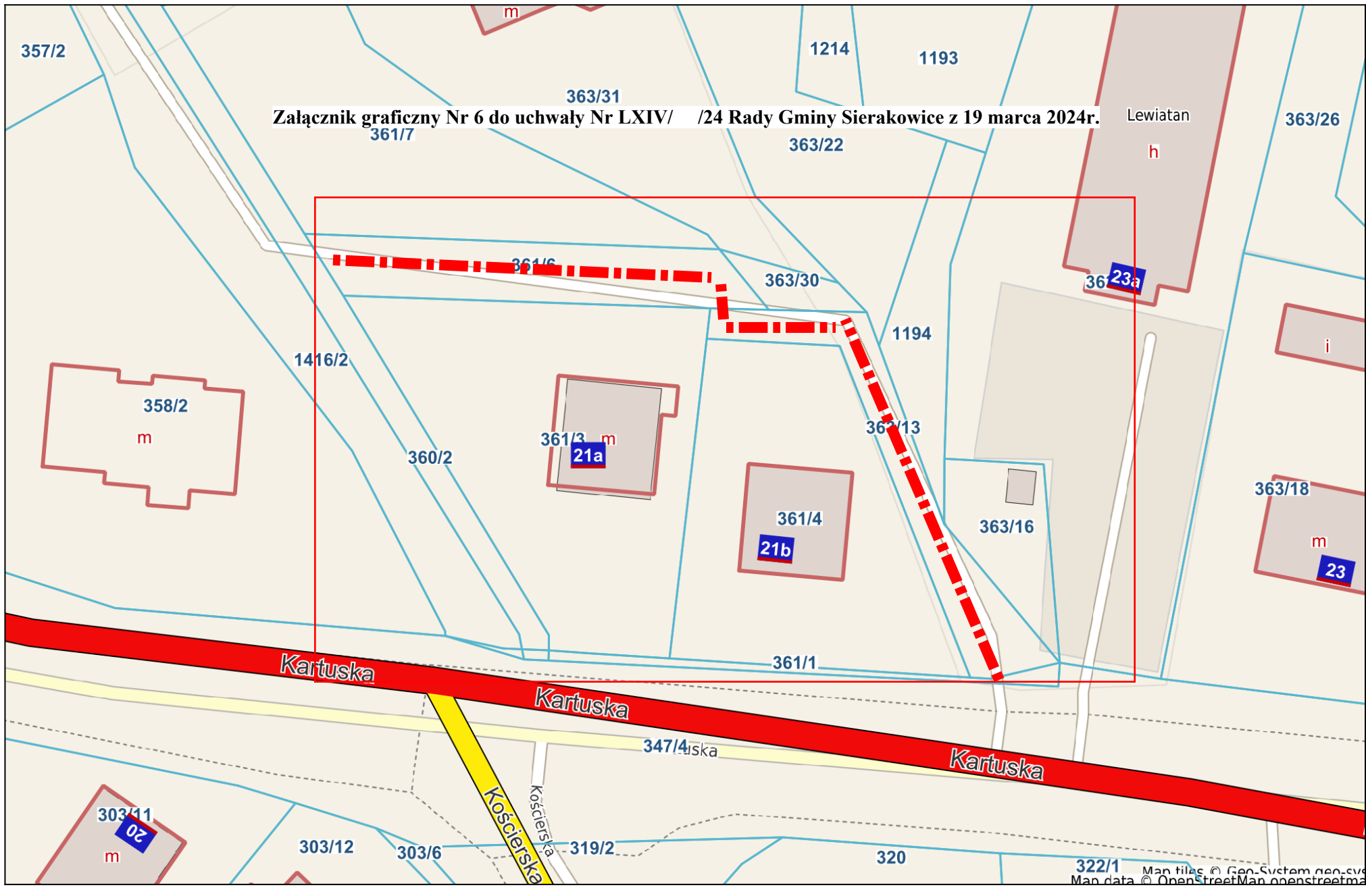
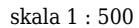

skala 1 : 1000



skala 1 : 2000

**Załącznik graficzny Nr 8 do uchwały Nr LXV/ /24 Rady Gminy Sierakowice z dnia 19 marca 2024r.**

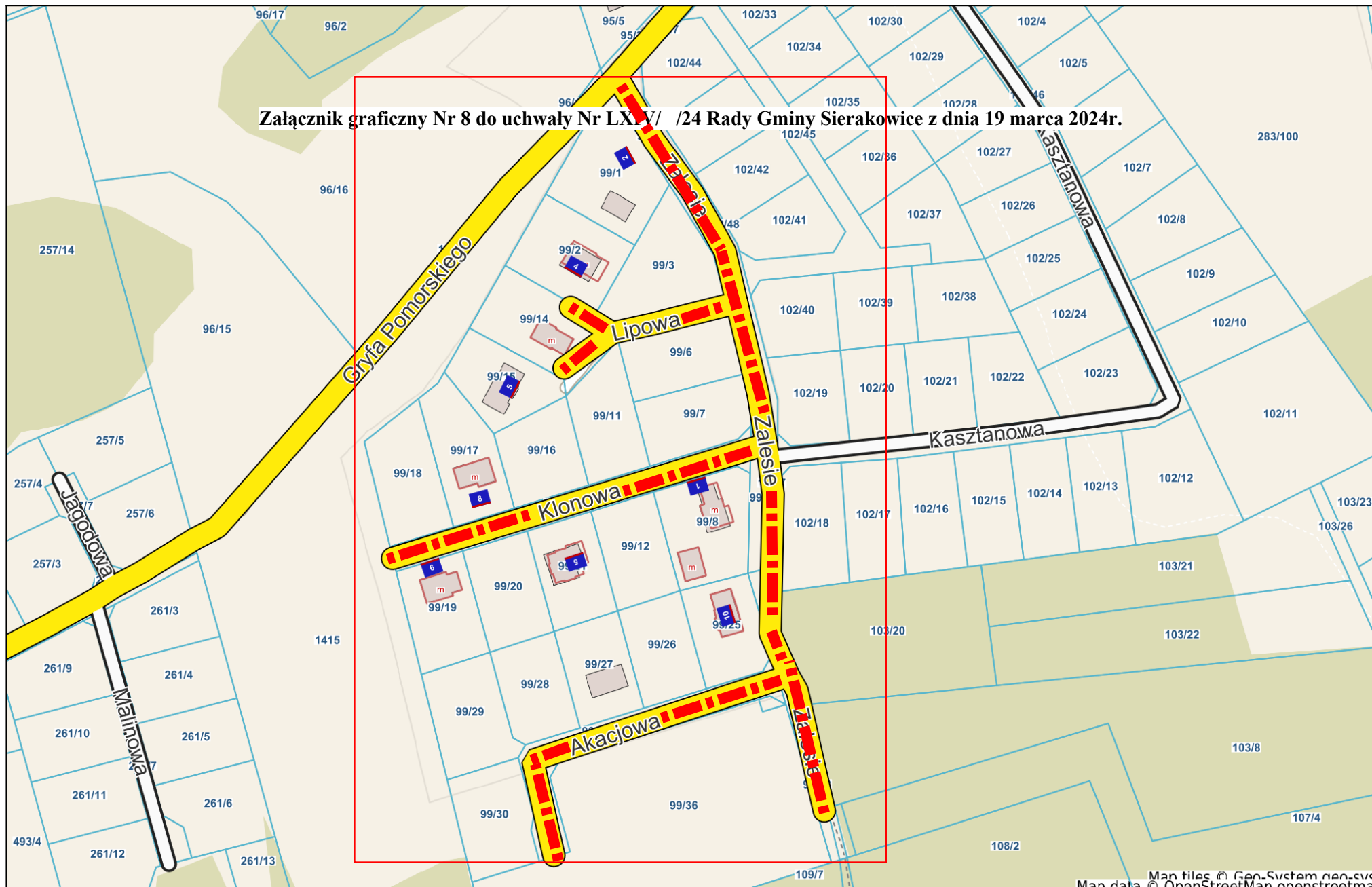



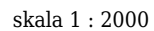

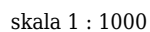

Załącznik graficzny Nr 10 do uchwały Nr LXIV/ /24 Rady Gminy Sierakowice z dnia 19 marca 2024r.

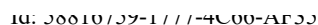
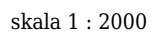



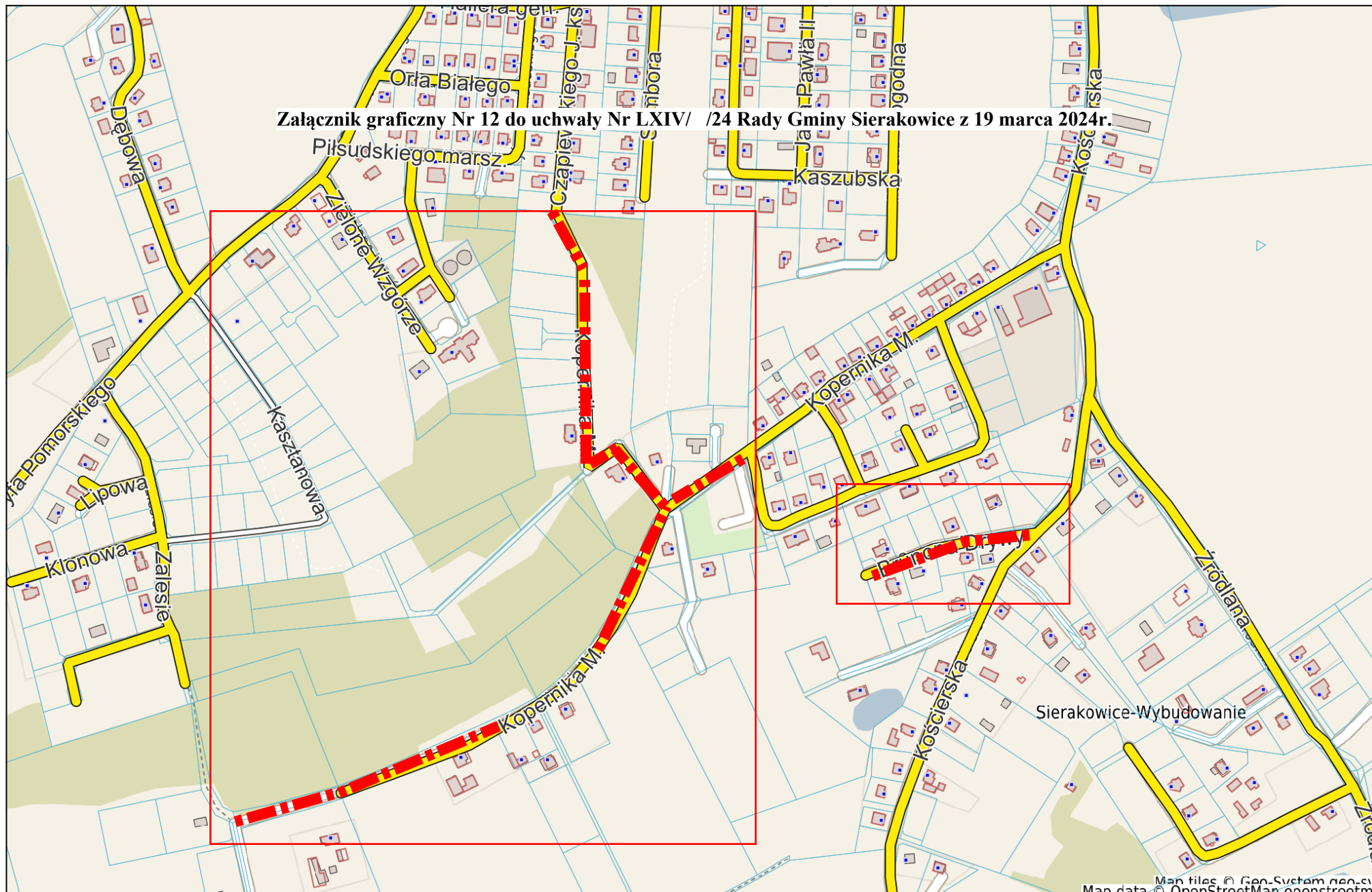
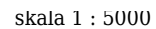





skala 1 : 5000

Załącznik graficzny Nr 13 do uchwały NR LXIV/ /24 Rady Gminy Sierakowice z 19 marca 2024r.

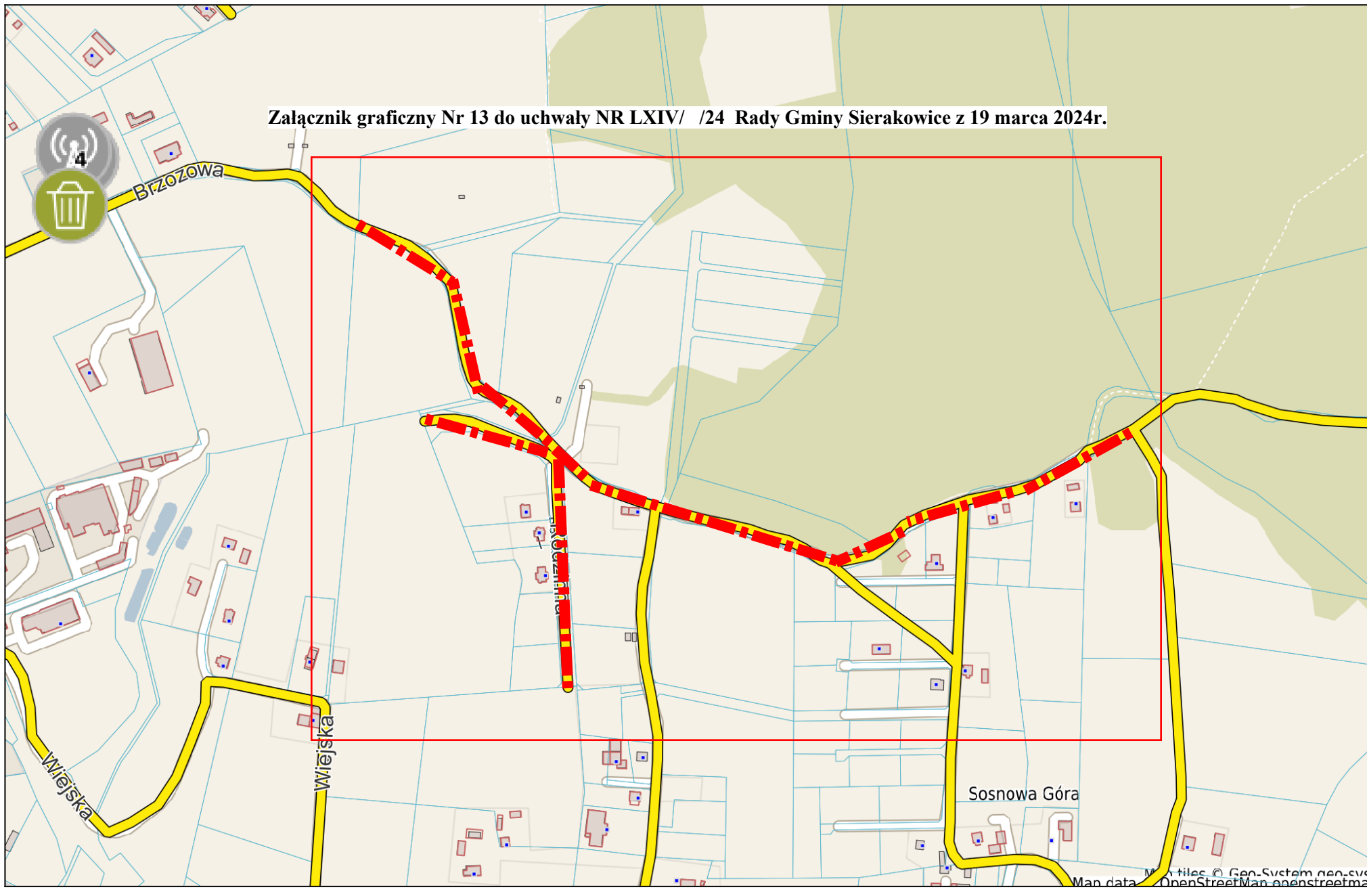



skala 1 : 5000

Załącznik graficzny Nr 14 do uchwały Nr LXIV/ /24 Rady Gminy Sierakowice z dnia 19 marca 2024r.





skala 1 : 5000

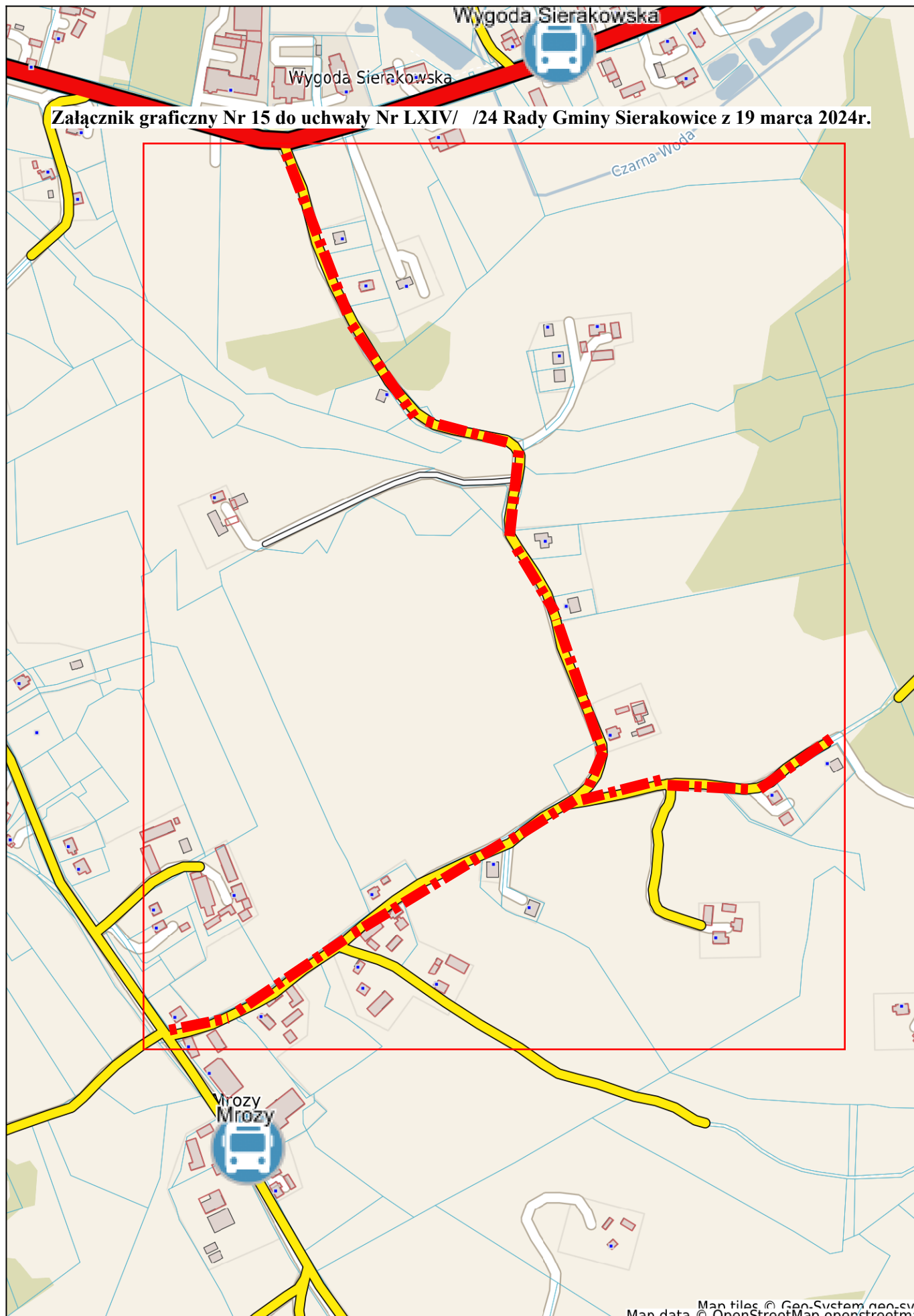

**Załącznik graficzny Nr 15 do uchwały Nr LXIV/ /24 Rady Gminy Sierakowice z 19 marca 2024r.**





skala 1 : 10000

**Załącznik graficzny Nr 16 do uchwały Nr LXIV/ /24 Rady Gminy Sierakowice z dnia 19 marca 2024r.**

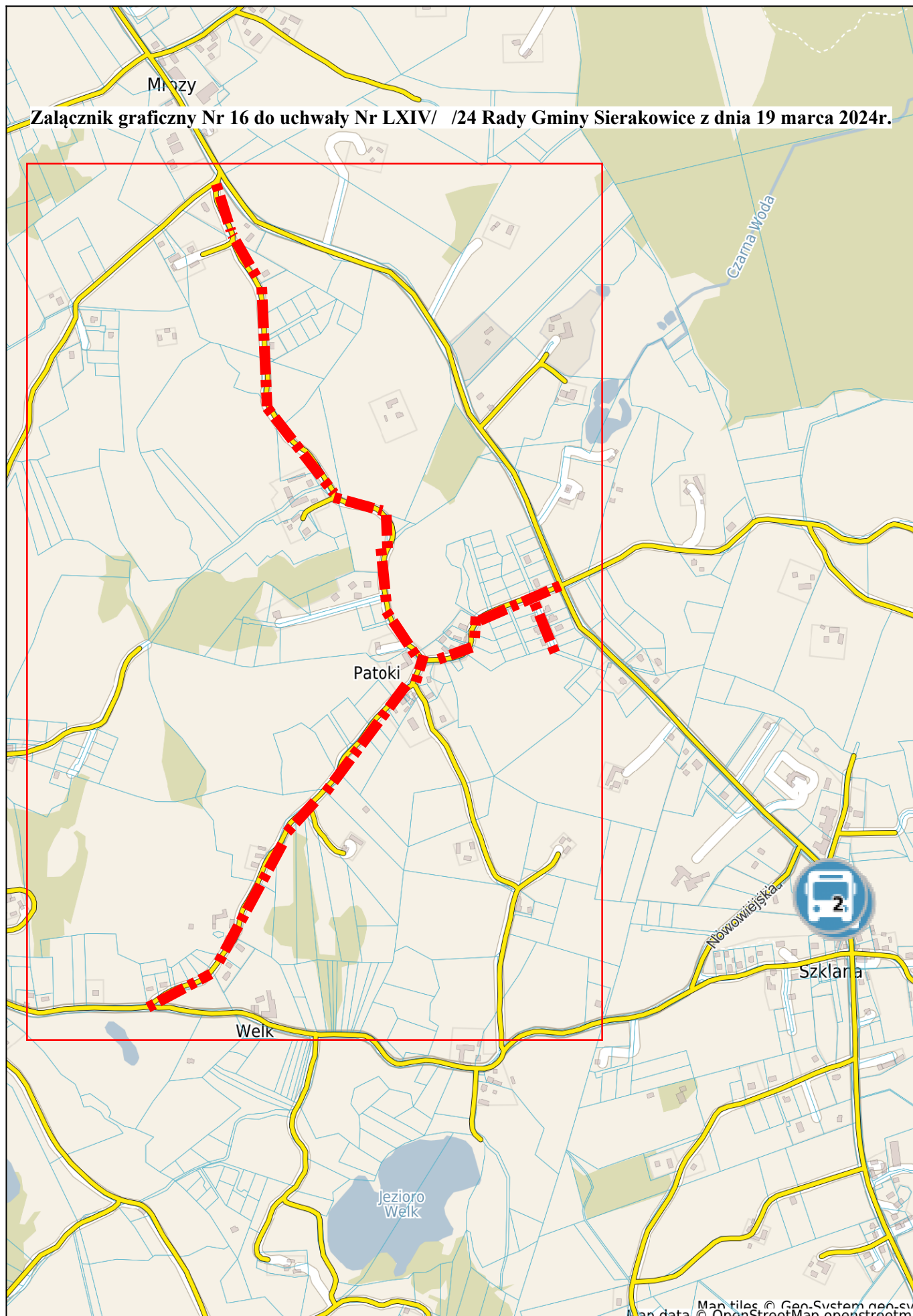

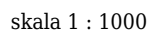



**Załącznik graficzny Nr 18 do uchwały Nr LXIV/ /24 Rady Gminy Sierakowice z dnia 19 marca 2024r.**

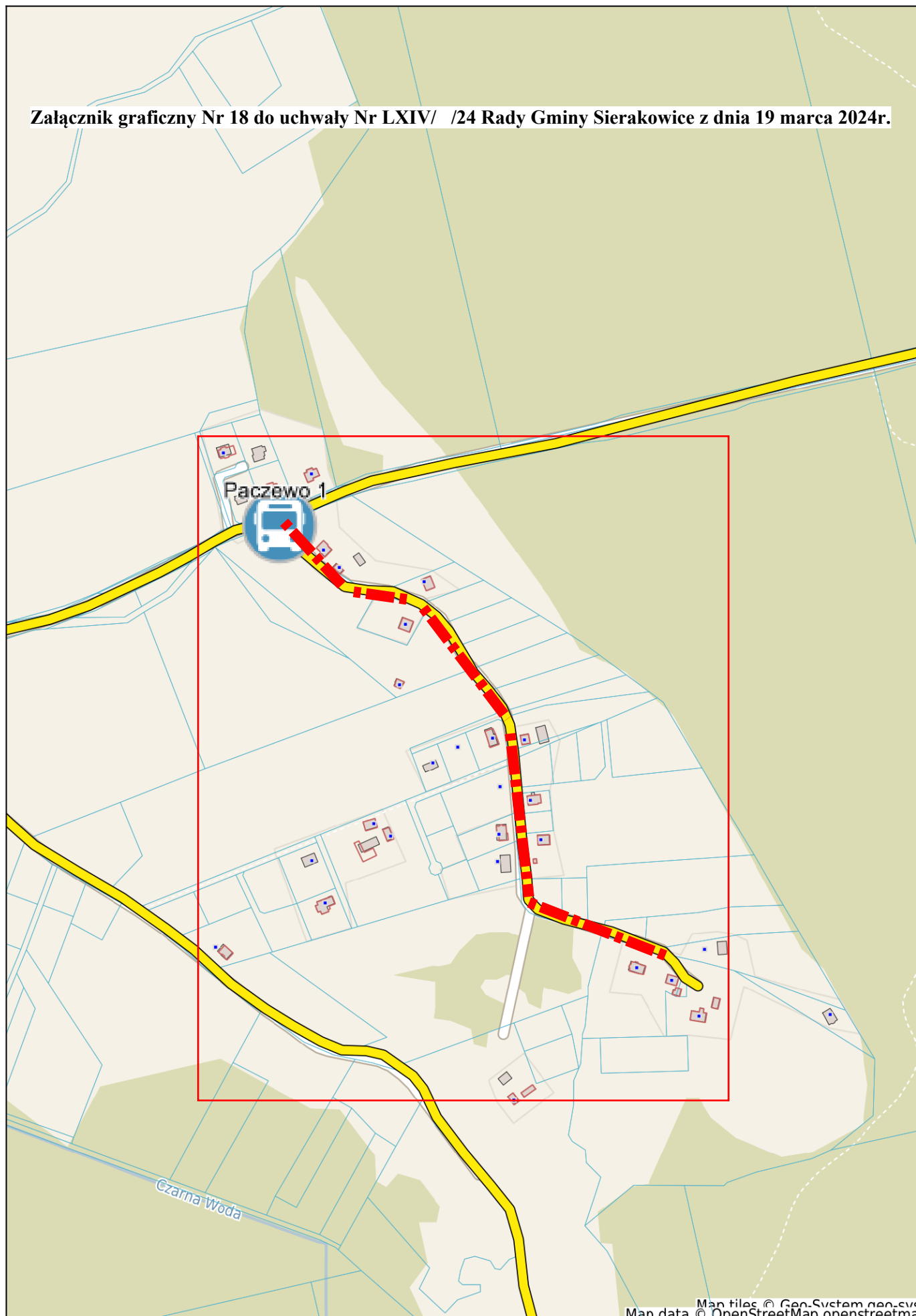



skala 1 : 5000

Załącznik graficzny Nr 19 do uchwały Nr LXIV/ /24 Rady Gminy Sierakowice z dnia 19 marca 2024r.

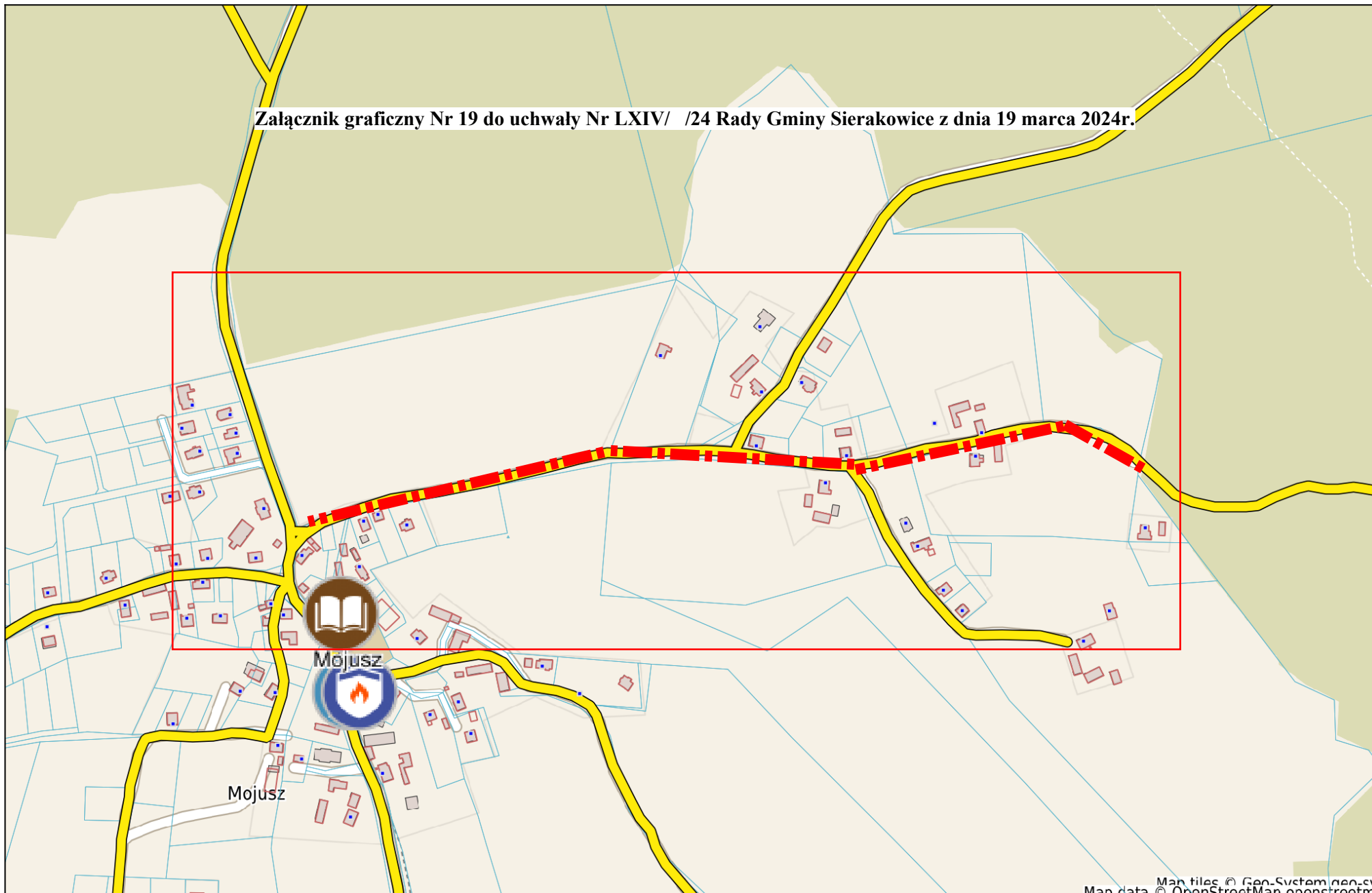

Map tiles © Gen-System gen-cvs  
Map data © OpenStreetMap contributors



skala 1 : 1000

Załącznik graficzny Nr 20 do uchwały Nr LXIV/ /24 Rady Gminy Sierakowice z dnia 19 marca 2024r.

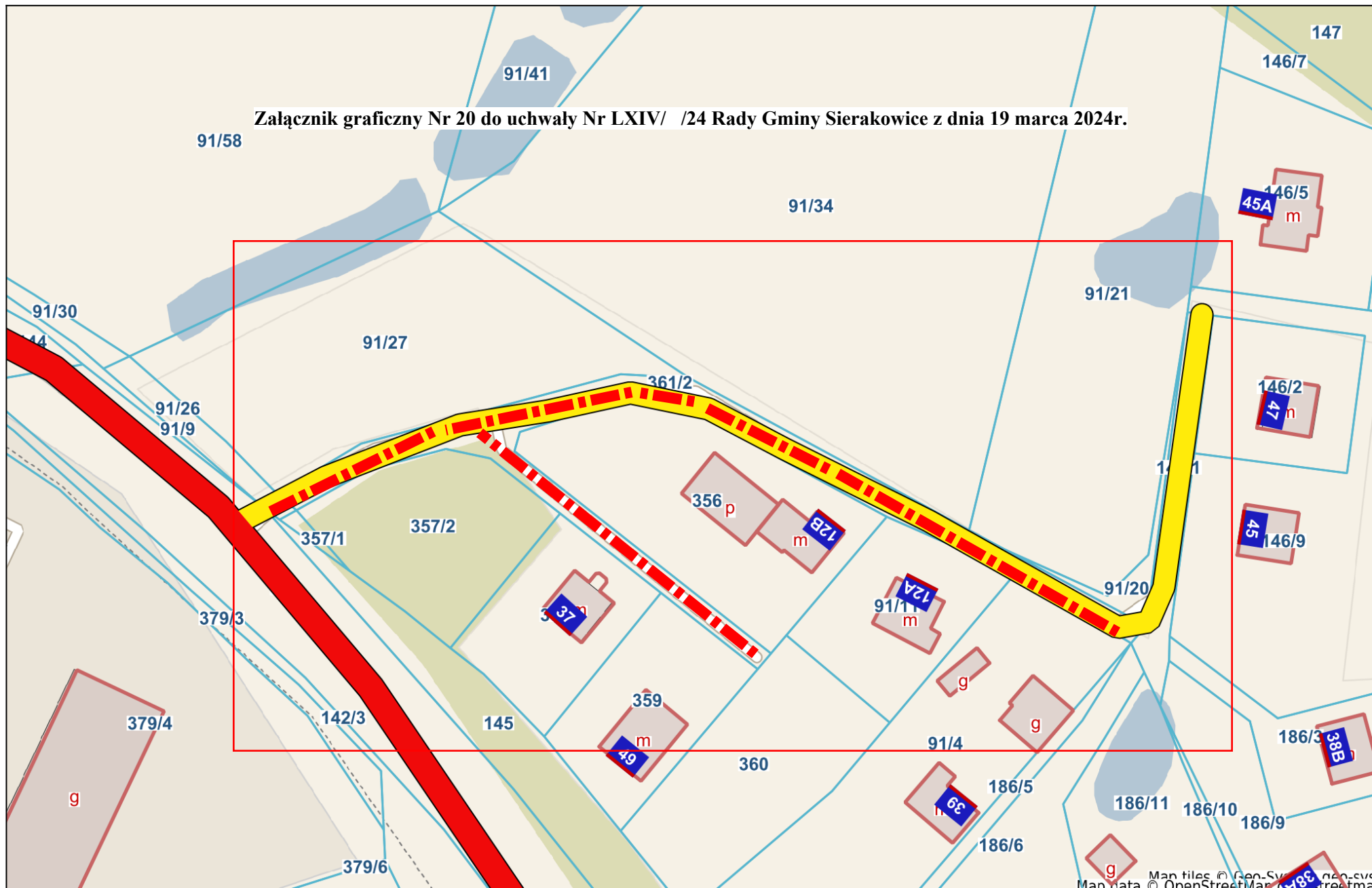





skala 1 : 5000

**Załącznik graficzny Nr 21 do uchwały Nr LXIV/ /24 Rady Gminy Sieraków z dnia 19 marca 2024r.**

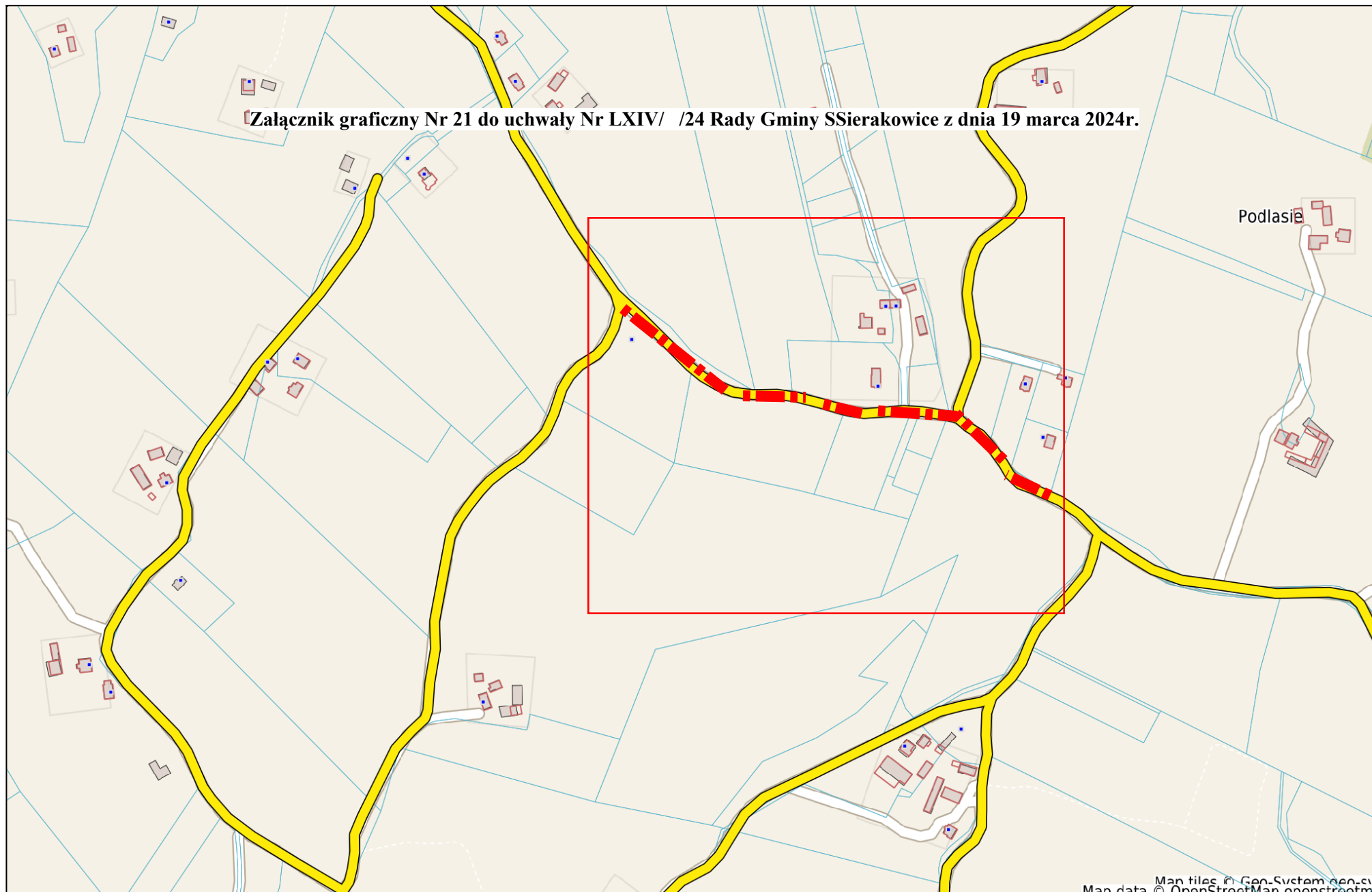

Map tiles © Gen-System gen-cvs  
Map data © OpenStreetMap contributors



skala 1 : 5000

**Załącznik graficzny Nr 22 do uchwały Nr LXIV/ /24 Rady Gminy Sierakowice z dnia 19 marca 2024r.**

Krowa Ameryka

Kamienicka  
Huta

Map data © OpenStreetMap contributors, Imagery © Mapbox



skala 1 : 10000

**Załącznik graficzny Nr 23 do uchwały Nr LXIV/ /24 Rady Gminy Sierakowice z dnia 19 marca 2024r.**

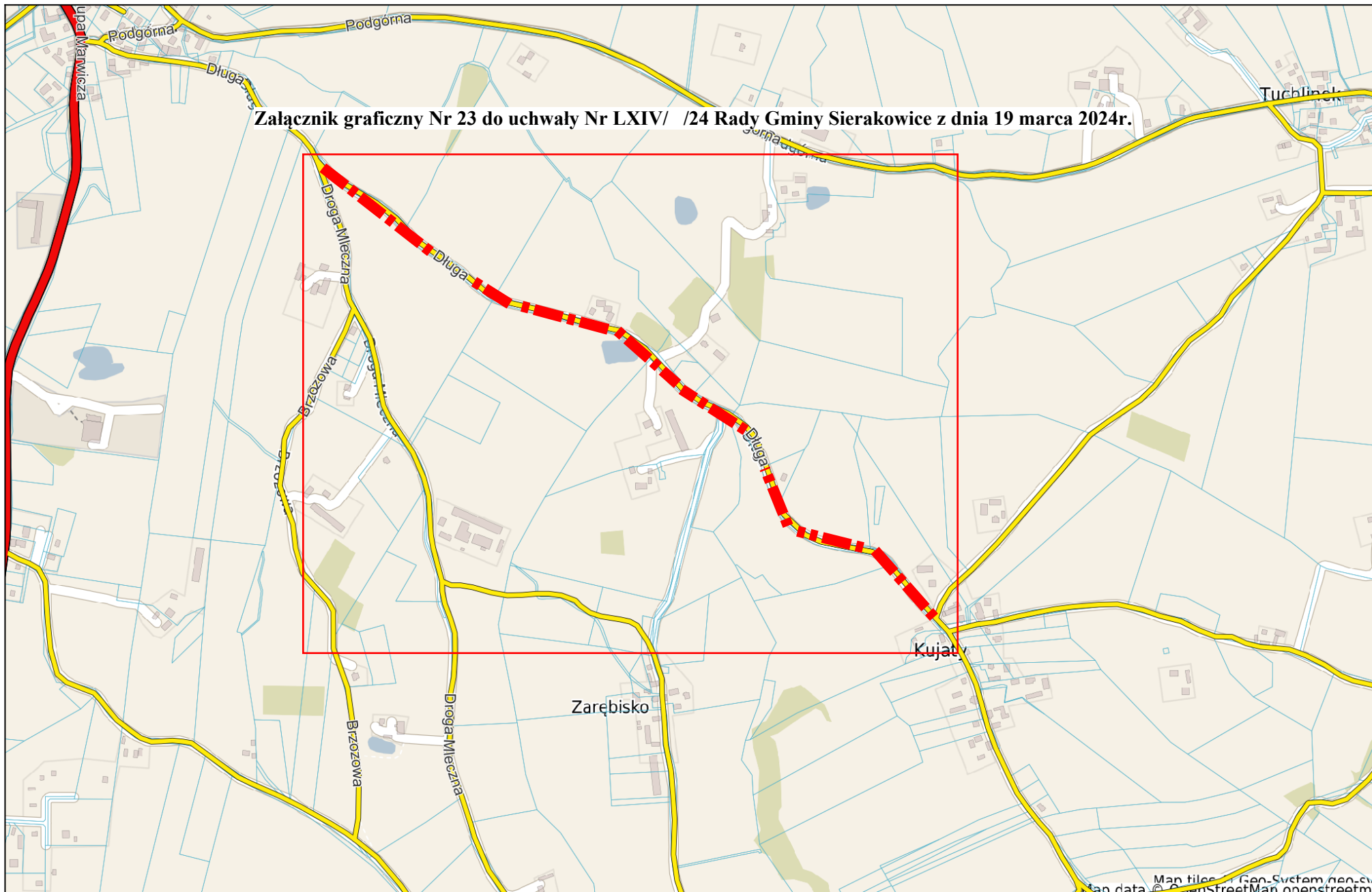

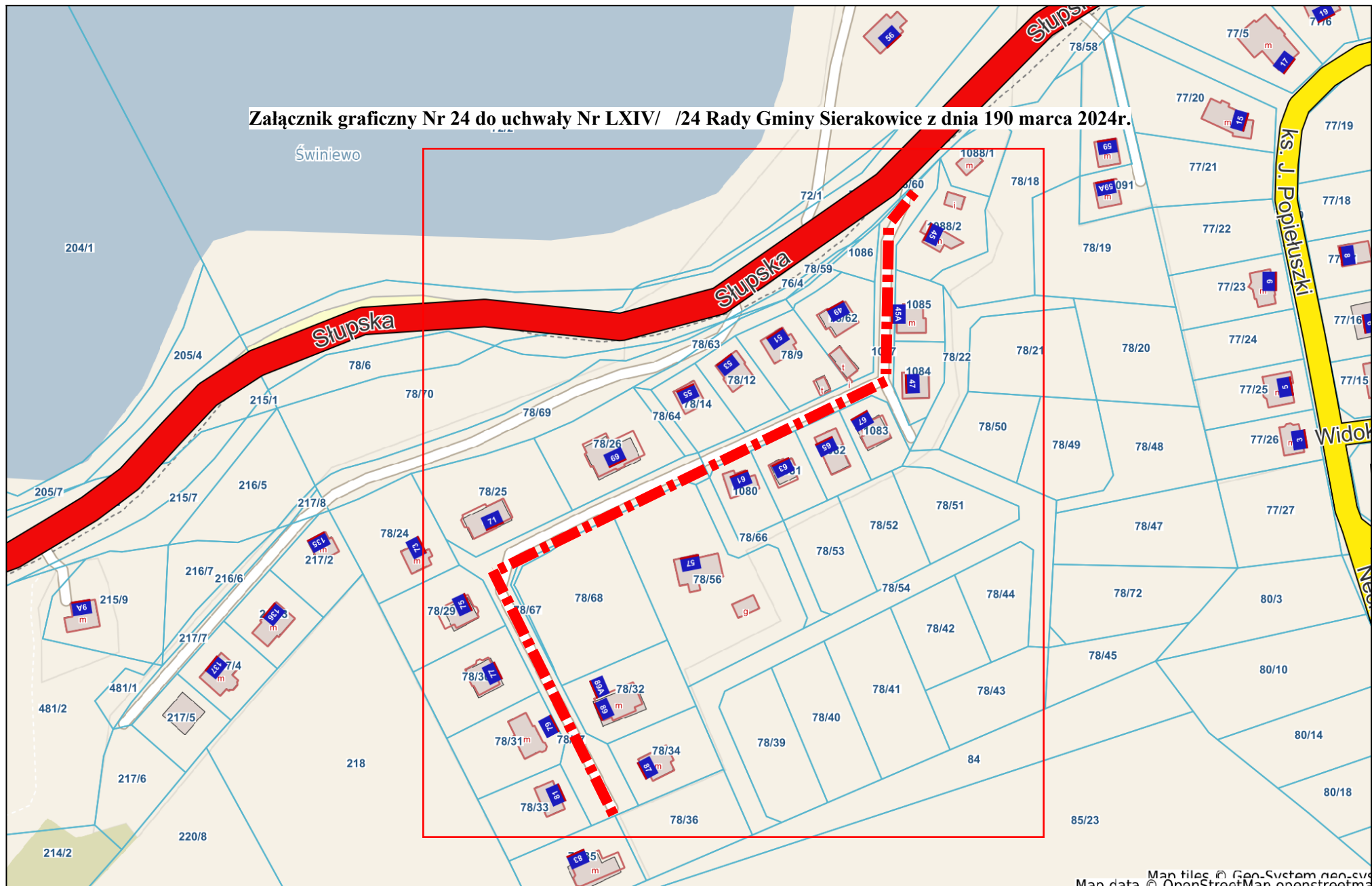
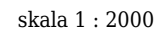





skala 1 : 2000

Załącznik graficzny Nr 25 do uchwały Nr LXIV/ /24 Rady Gminy Sierakowice z dnia 19 marca 2024r.

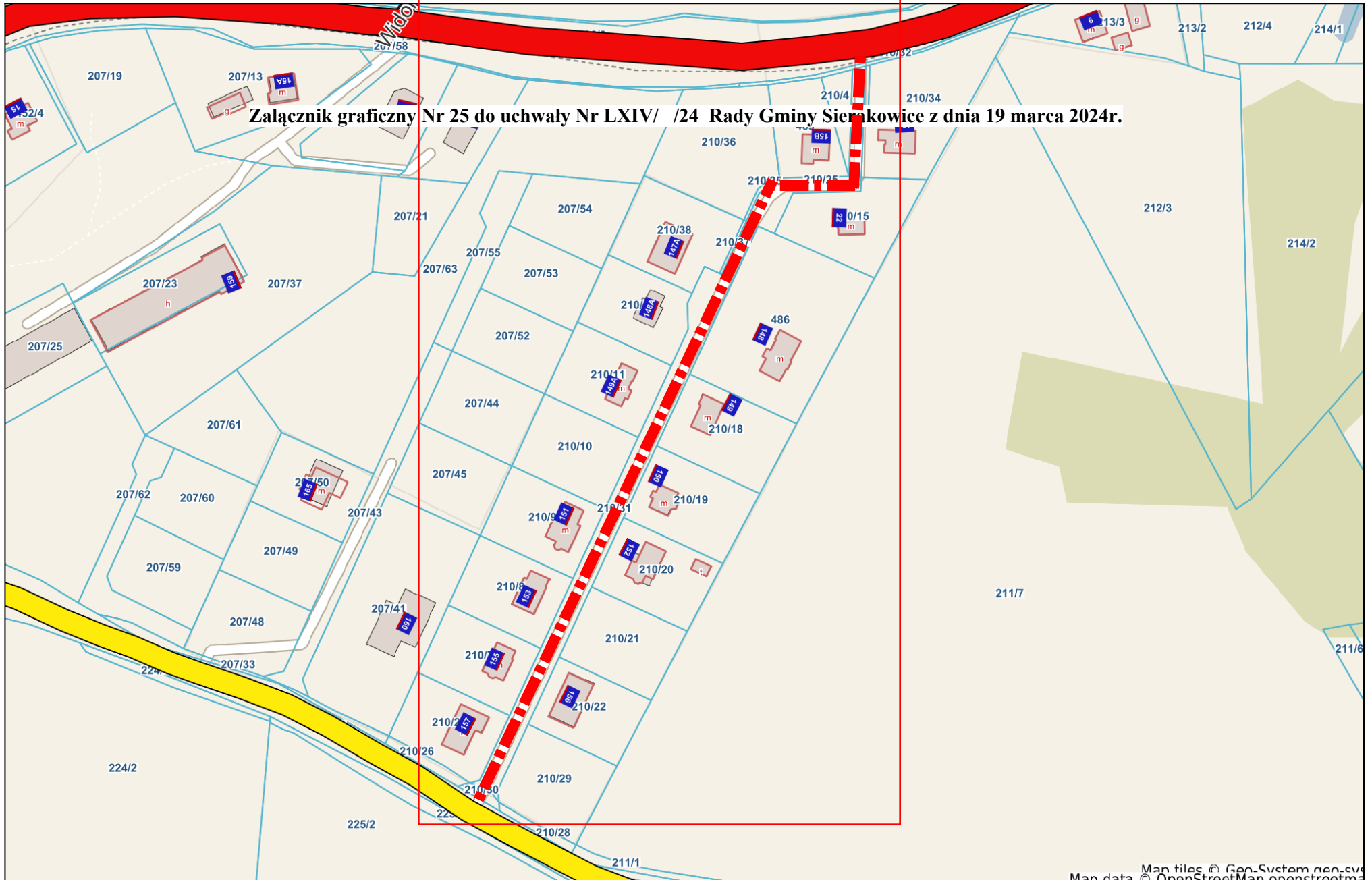



skala 1 : 5000

**Załącznik graficzny Nr 26 do uchwały Nr LXIV/ /24 Rady Gminy Sierakowice z dnia 19 marca 2024r.**

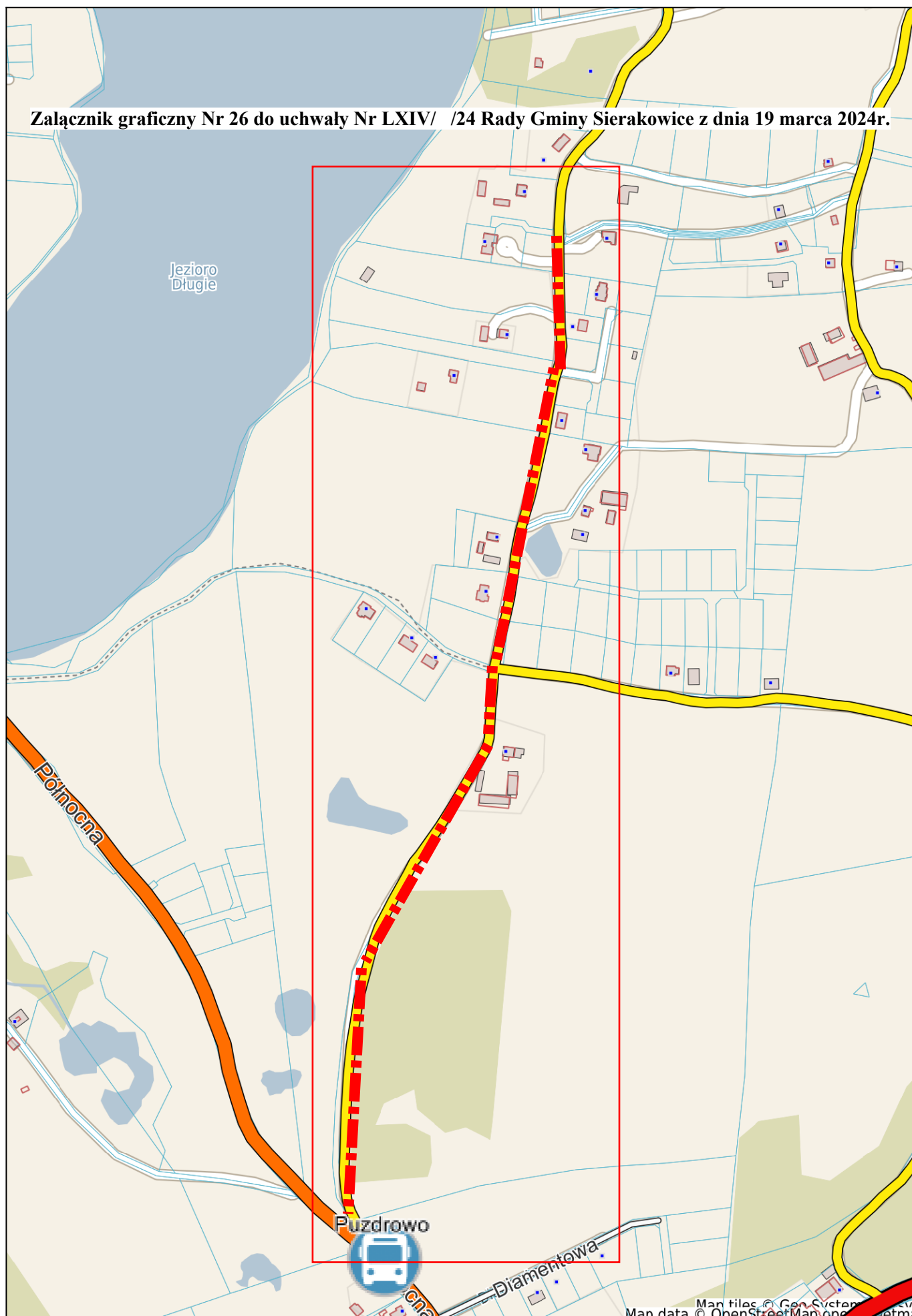

Man tiles © Geo System  
Man data © OpenStreetMap contributors



skala 1 : 5000

**Załącznik graficzny Nr 27 do uchwały Nr LXIV/ /24 Rady Gminy Sierakowice z dnia 19 marca 2024r.**

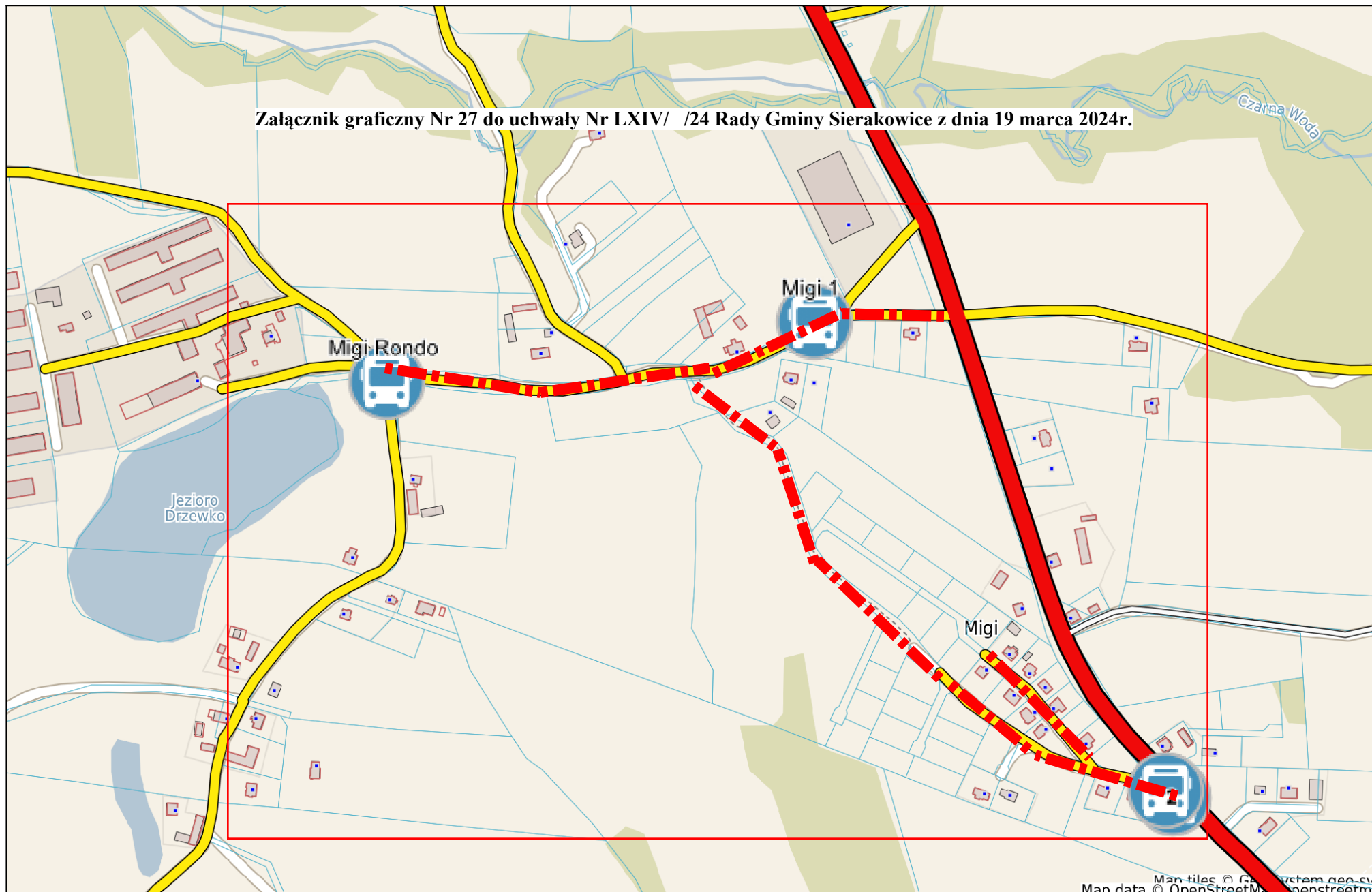



skala 1 : 5000

**Załącznik graficzny Nr 28 do uchwały Nr LXIV/ /24 Rady Gminy Sieraków z dnia 19 marca 2024r.**

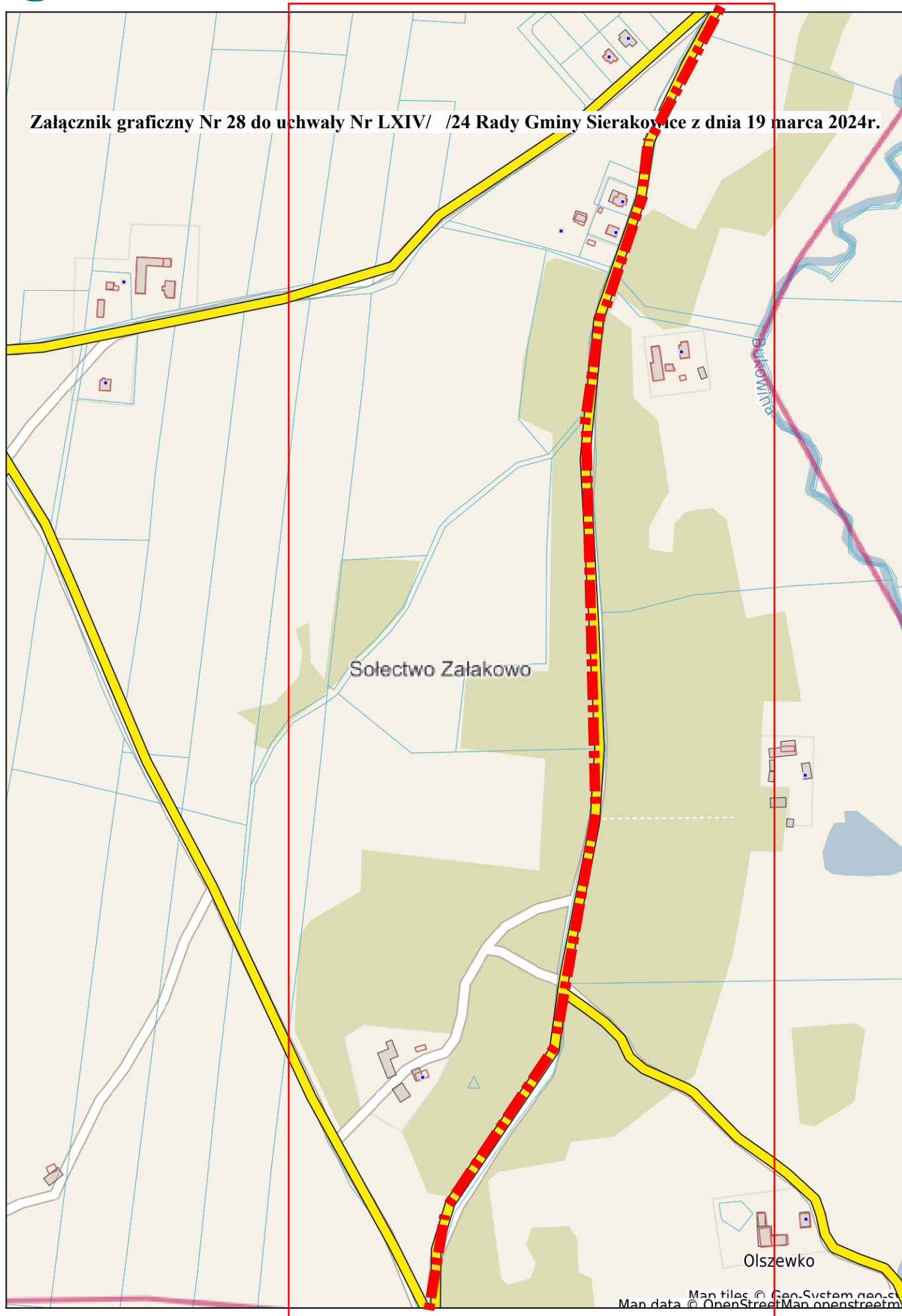

Map tiles © Geo-System geo-s  
Map data © OpenStreetMap openstreetm





skala 1 : 10000

**Załącznik graficzny Nr 29 do uchwały Nr LXIV/ /24 Rady Gminy Sierakowice z dnia 19 marca 2024r.**

Sołectwo Załakowo

Jezioro  
Święte

jezioro  
Okonek

Na Gwizdówce

Bukowina



skala 1 : 10000

**Załącznik graficzny Nr 30 do uchwały Nr LXIV/ /24 Rady Gminy Sierakowice z dnia 19 marca 2024r.**

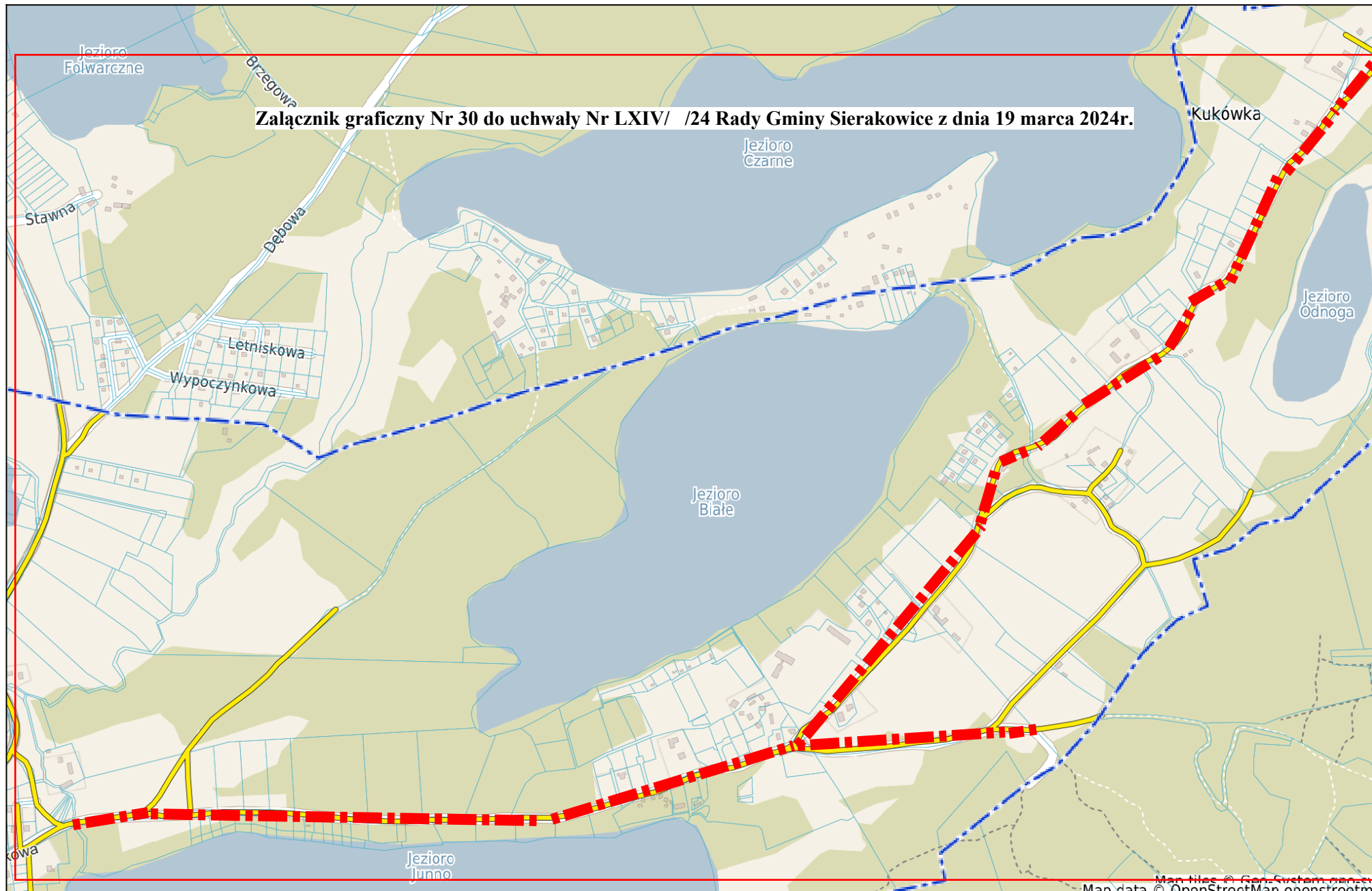

Map data © OpenStreetMap contributors



skala 1 : 5000

**Załącznik graficzny Nr 31 do uchwały Nr LXIV/ /24 Rady Gminy Sierakowice z dnia 19 marca 2024r.**

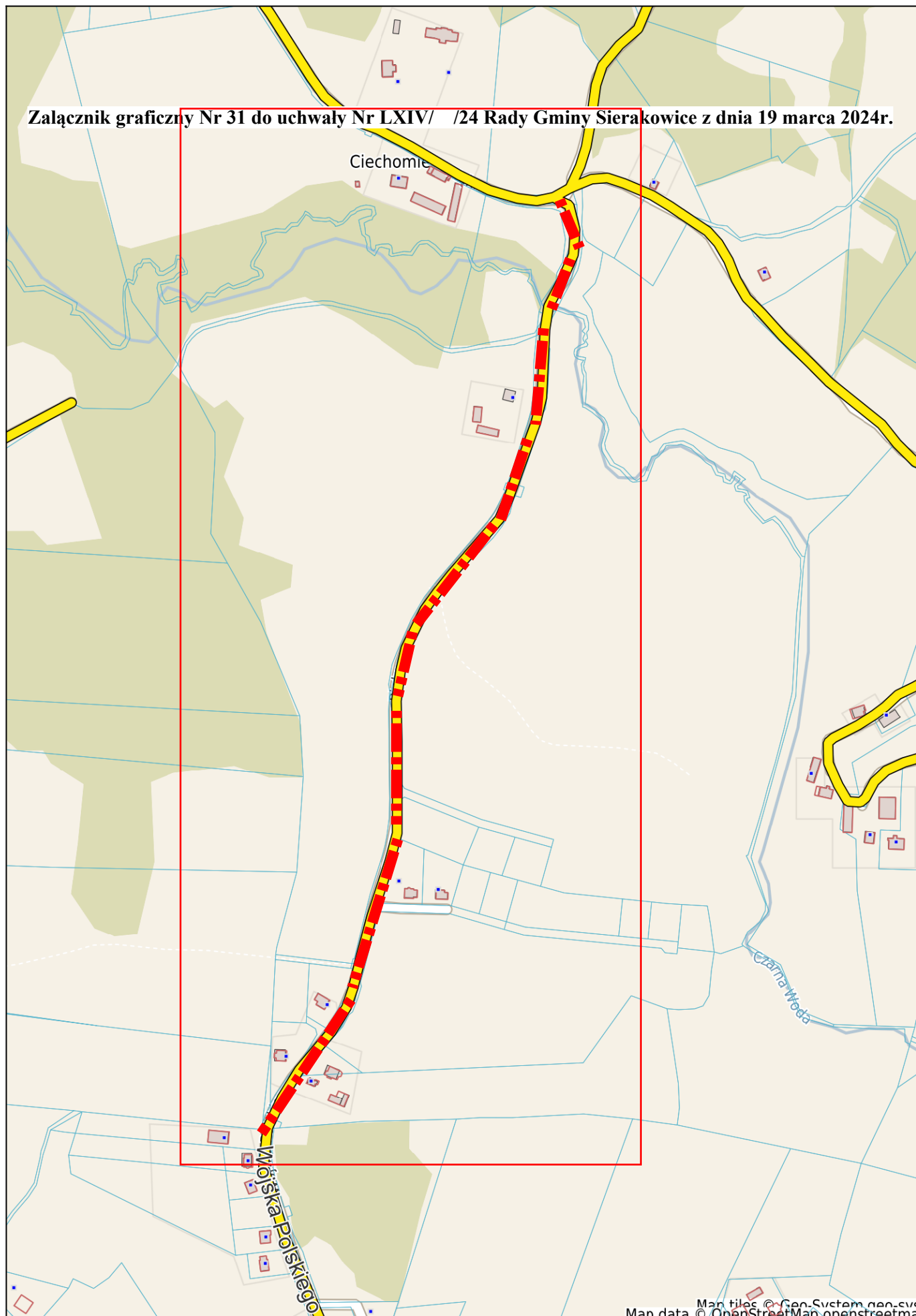

## Uzasadnienie

Ustawa z dnia 21 marca 1985 r. o drogach publicznych (t.j. Dz. U. z 2023 r., poz. 654 ze zm.), nałożyła na gminy obowiązek zaliczenia do kategorii dróg gminnych dróg o znaczeniu lokalnym, nie zaliczonych do innych kategorii, a stanowiących uzupełniającą sieć dróg służących miejscowym potrzebom z wyłączeniem dróg wewnętrznych.

Drogą publiczną jest droga zaliczona na podstawie ustawy o drogach publicznych do jednej z kategorii dróg, z której może korzystać każdy, zgodnie z jej przeznaczeniem, z ograniczeniami i wyjątkami określonymi w tej ustawie lub innych przepisach szczególnych.

Za drogę w rozumieniu przepisów ustawy o drogach publicznych ustawodawca uznał wydzielony pas terenu, przeznaczony do ruchu lub postoju pojazdu oraz do ruchu pieszych, wraz z leżącymi w jego ciągu obiektami inżynierskimi, placami, zatokami postojowymi oraz znajdującymi się w wydzielonym pasie terenu chodnikami, ścieżkami rowerowymi, drogami zbiorczymi, drzewami i krzewami oraz urządzeniami technicznymi związanymi z prowadzeniem i zabezpieczeniem ruchu.

Atrybutami drogi publicznej są, zatem następujące elementy, które muszą zaistnieć łącznie:

- wydzielona część powierzchni ziemskiej spełniająca funkcję drogi,
- zaliczenie do jednej z kategorii dróg publicznych,
- powszechny dostęp, ograniczony tylko przepisami prawa.

Ze względu na funkcje pełnione w sieci drogowej drogi publiczne dzielą się na następujące kategorie:

- drogi krajowe,
- drogi wojewódzkie,
- drogi powiatowe,
- drogi gminne.

Każda z kategorii dróg publicznych winna spełniać warunki formalne i prawne oraz określone parametry techniczne i użytkowe:

drogi krajowe - klasy A, S, GP i wyjątkowo klasy G,

drogi wojewódzkie - klasy G, Z i wyjątkowo GP,

drogi powiatowe - klasy G, Z, i wyjątkowo klasy L,

drogi gminne - klasy L, D i wyjątkowo klasy Z.

gdzie klasa A oznacza autostrady, klasa S - drogi ekspresowe, klasa GP - drogi główne ruchu przyspieszonego, klasa G - drogi główne, klasa Z - drogi zbiorcze, klasa L - drogi lokalne i klasy D - drogi dojazdowe.

Poszczególne klasy dróg posiadają ściśle określone szerokości w liniach rozgraniczających.

Ponadto od dnia 1 stycznia 1999 r. kategoria drogi publicznej może być nadana tylko takiej drodze (w takich granicach), która zajmuje nieruchomość stanowiącą własność publiczną, nieobciążoną prawem użytkowania wieczystego na rzecz jakiegokolwiek innego podmiotu. Zaliczenie drogi do określonej kategorii drogi publicznej może ponadto nastąpić tylko odpowiednio do faktu, który z podmiotów publicznoprawnych jest właścicielem nieruchomości zajętej przez daną drogę, np. do kategorii dróg gminnej mogą być zaliczone tylko drogi przebiegające przez nieruchomości stanowiące własność gminną. Przedłożone drogi w projekcie uchwały stanowią własność Gminy Sierakowice.

Na podstawie art. 10 ust. 6 ustawy o drogach publicznych drogom publicznym, obiektom mostowym i tunelom nadaje się numerację. W związku z art. 10 ust. 7 pkt 2 w/w ustawy numery drogom, po zaliczeniu ich do kategorii dróg publicznych, nadaje dla dróg powiatowych i gminnych zarząd województwa.

W związku z powyższym należało przygotować projekt przedmiotowej uchwały w celu zaliczenia nowej drogi do kategorii dróg gminnych o znaczeniu lokalnym nie zaliczoną do innej kategorii, stanowiącą uzupełnienie sieci dróg służących miejscowym potrzebom.